

Kære nabo i Veddelev - vi har brug for din hjælp - nu!

Vi har et stærkt sammenhold i hele Veddelev. Det har vi vist gang på gang i andre sager - også selvom det ikke lige vedrørte 'vores egen' del af Veddelev. Det er dette sammenhold, vi inderligt gerne vil appellere til i denne sag.

Som du måske ved, er Roskilde kommune i lokalplanforslag 704 i gang med at etablere ny tilkørsel til Dyskærgård, som er Liljeborgfondens nye hovedsæde. Det nuværende forslag går på at forlænge indkørslen til gården Sannebo (tilgås fra Bauehøjvej) videre tværs ind over mark og eng til Brovej - for derfra at etablere en ny vej fra Brovej til Dyskærgård.

Det vil medføre store negative konsekvenser for området - særligt omkring Veddelev Bygade, Brovej og Sannebo. Det gælder markant øget trafikmængde, ødelagt sårbar natur m.m.

Vi ved godt at kommunikationen og materialet ser meget tillokkende ud - for hvem kan sige nej til mere natur? Faktum er imidlertid, at der pt er tegnet en vej tværs igennem følsom natur og gennem den Natura2000 sikkerhedszone, der netop skal beskytte naturen, og Danmarks Naturfredningsforening kalder da også projektforslaget for decideret "naturfjendsk trafiktyranni" - du kan læse DNS artikel her: <https://bit.ly/3TJj4T3>

På kortet her har vi forsøgt at tegne alle retningslinier og forslag op i ét kort - både de områder, der fortsat vil være dyrkede, Natura2000 bufferzonen, hvor der ikke skal være offentlig adgang, samt den foreslåede vej. Den offentlige del af projektet vil primært ligge mellem Brovej og Bauehøjvej på den ene led og mellem Bygaden og det dyrkede areal på den anden.

Vi arbejder benhårdt på at få skabt politisk ejerskab på at sikre en helhedsløsning med fortsat adgang til Dyskærgård via Frederiksborgvej, da vi mener det klart vil være den bedste løsning. Strækningen mellem krydset ved Østre Ringvej til Risø er i dag særdeles farlig, og vi ønsker at politikerne finder en langsigtet helhedsløsning for strækningen, som inkluderer Dyskærgård og kan være til gavn for både trafiksikkerheden, miljøet, naboerne og Liljeborg. Du kan se vores høringsvar her: <https://bit.ly/3TyX9h5> og på kommunens hjemmeside.

Vi håber inderligt, at du vil give din personlige støtte for at lægge pres på politikerne til at finde en løsning på adgangsvej via Frederiksborgvej, og samtidig imod projektforslaget med en vej tværs over markerne og gennem naturområdet. Vi har derfor brug for at du giver din mening til kende i et høringsvar - evt. ved blot at skrive "jeg er enig med...(Fx Veddelev Landsbylaug)" - **senest d. 2. november**. Du kan indsende dit høringsvar her: <https://bit.ly/3MXH5D6> - husk at trykke "indsend" - hver eneste mening tæller.

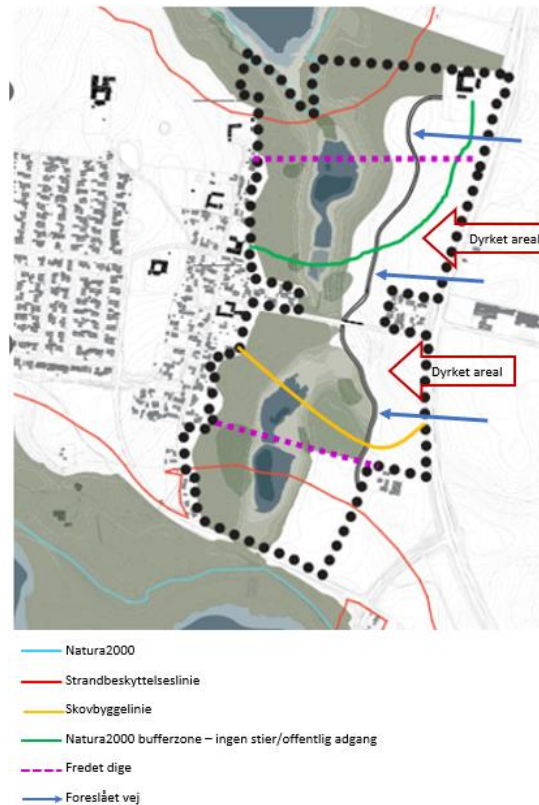

Med venlig hilsen
Veddelev Landsbylaug